

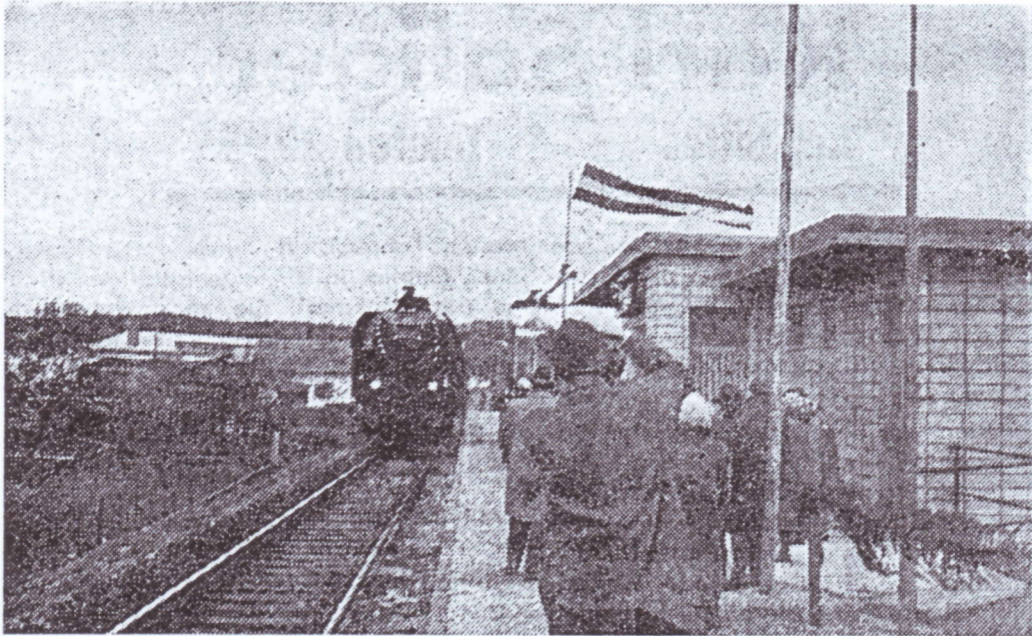

# Haltestelle Greinsfurth eröffnet



Am 28. November anno 1965, pünktlich um 13.13 Uhr, blieb der erste Personenzug, aus Richtung Amstetten kommend, in Greinsfurth stehen.

o.: 30. Nov. 1965; Bildbericht von der Eröffnung der Haltestelle in Greinsfurth im Amstettner Anzeiger.

u.: 1997; Nach 32 Jahren wurde die Haltestelle von der Stadtgemeinde Amstetten von Grund auf renoviert.



STADTGEMEINDE AMSTETTEN



ERRICHTET - 1965  
RENOVIERT - 1997

IM 125. JAHR DES BESTEHENS  
DER RUDOLFSBAHN